

Streckenvermessung Update 2024/25

STAND 2025

Inhalt



1 | Strukturen

2 | Kostentransparenz

3 | Statistiken

4 | Streckendatenbank

5 | Arbeitshilfen

6 | Lehrgänge





Strukturen

ÜBERSICHT

Organisation

ÜBERSICHT DLV

Alter Bereich: Beauftragte für Streckenvermessung

Udo Brandt (Administration Streckenvermessung)

Karl Josef Roth (Formulare / Handbuch)



Organisation



ÜBERSICHT DLV

Neuer Bereich: Administration Streckenvermessung:



Deutscher Leichtathletik Verband
Detlev Ackermann
Administration Streckenvermessung

M +49 163 6363628

streckenvermessung@leichtathletik.de

Alsfelder Straße 27 | 64289 Darmstadt

Organisation



ÜBERSICHT DLV

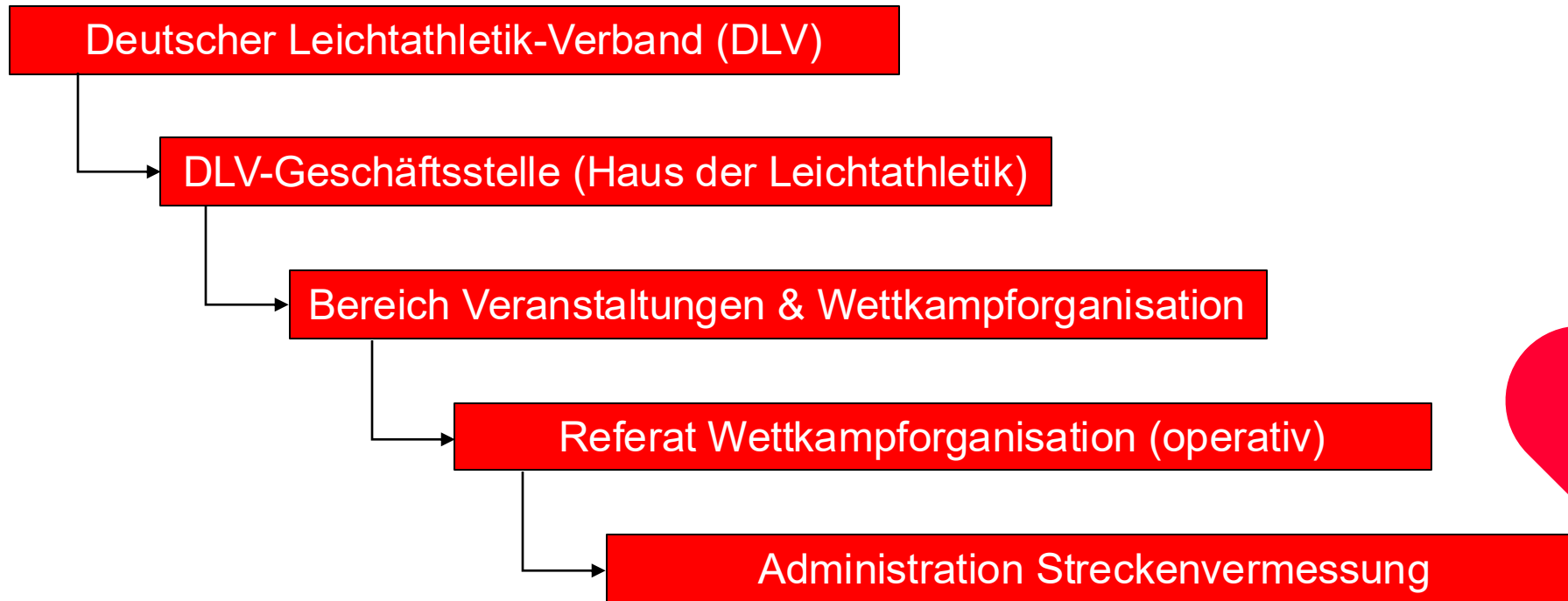

Organisation



ÜBERSICHT EVENTS (WETTKAMPFORGANISATION@LEICHTATHLETIK.DE)

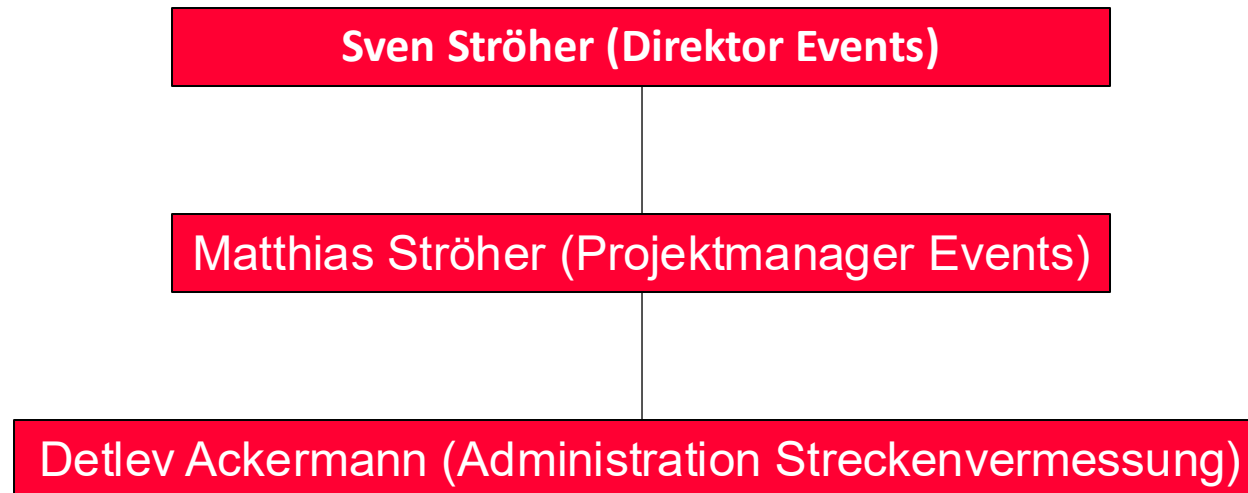

Organisation



ÜBERSICHT EVENTS (WETTKAMPFORGANISATION@LEICHTATHLETIK.DE)

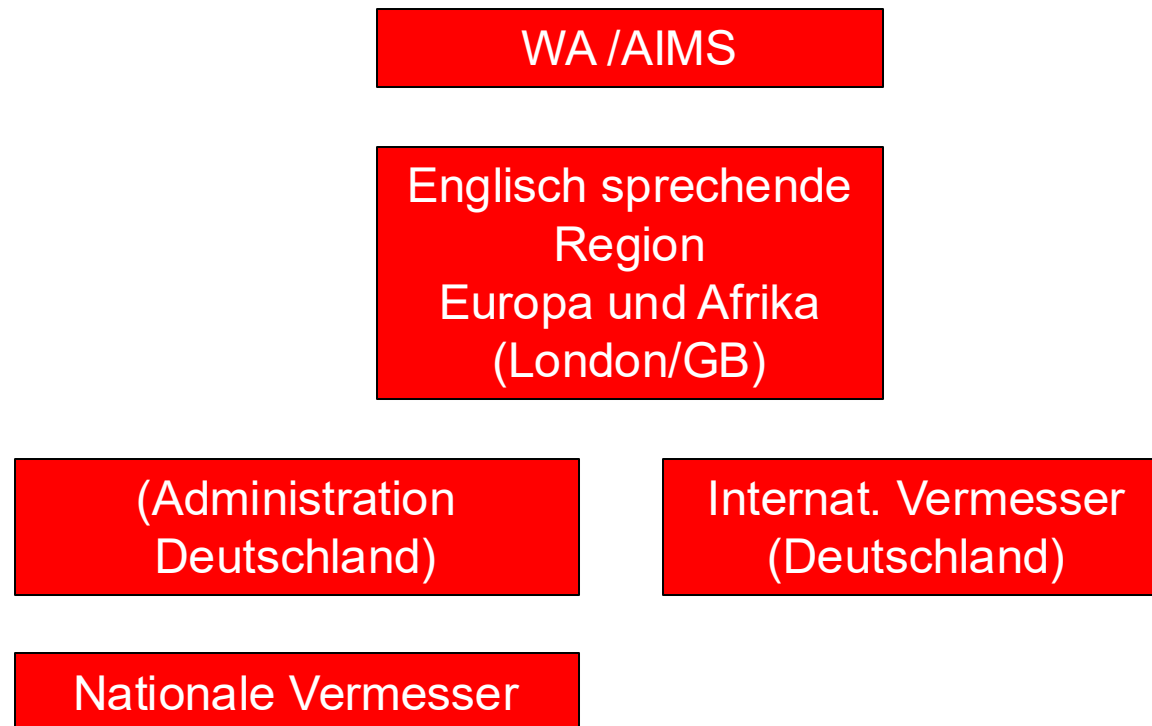



Kostentransparenz

ÜBERSICHT

Kostentransparenz



GEBÜHRENORDNUNG



Was kostet die Streckenvermessung?

Kostentransparenz



GEBÜHRENORDNUNG

§ 4 GENEHMIGUNGSVERFAHREN VON PROTOKOLLEN ZUR STRECKENVERMESSUNG

Für die Genehmigung nationaler und internationaler Protokolle zur Streckenvermessung wird folgende Administrationsgebühr pro eingereichten Antrag festgelegt:

- 50,00 € (für Nichtmitglieder)
- 25,00 € (für DLV-Mitgliedsvereine)

Zudem werden folgende Rahmenbedingungen und Leistungsumfänge zur Schaffung einer Kostentransparenz geschaffen:

1. Kostenrahmen gemäß vermessener Streckenlängen:

- Bis 10 km: 100,00 € - 250,00 €
- Bis 21,1 km: 150,00 € - 300,00 €
- Über 21,1 km: ab 250,00 €

2. Leistungsumfang:

Der Kostenrahmen umfasst Vermessungsarbeiten, Protokollerstellung und setzt luftbildbasierte Planung sowie behördliche Genehmigungen voraus. Es können durch verschiedene Sonderleistungen Zusatzkosten entstehen.

3. Sonstiges:

Reisekosten gem. § 1.7 DLV-Reisekostenrichtlinien



Statistik

ÜBERSICHT



AKTUELLE SITUATION

Neuvermessungen:

2019: 116

2020: 65

2021: 80

2022: 153

2023: 145

2024: 102

2025: 121 (Bis Jahresende erwartet: 125)

Statistik

ZAHLEN RUND UM DIE STRECKENVERMESSUNG

Anzahl Vermesser:

2023: 70 (Quelle: Schulungsunterlagen 2023)

2025: 73



Statistik



ZAHLEN RUND UM DIE STRECKENVERMESSUNG

Anzahl lizenzierte Vermesser / Aktive Vermesser:



Grade A: 7/7



Grade B: 6/6



DEUTSCHER
LEICHTATHLETIK
VERBAND

Grade C: 36/16



DEUTSCHER
LEICHTATHLETIK
VERBAND

Grade D: 24/10

Aktive Streckenvermesser (2024/2025): 39; C-B-A: 29

Landesverband	Vermesser
Baden	2
Bayern	6
Berlin	4
Brandenburg	2
Bremen	1
Hamburg	3
Hessen	4
Mecklenburg-Vorpommern	7
Niedersachsen	9
Nordrhein	2
Pfalz	1
Rheinhausen-Rheinland	4
Saarland	3
Sachsen	6
Sachsen-Anhalt	1
Schleswig-Holstein	2
Thüringen	0
Westfalen	3
Württemberg	13

Landesverbände des Deutschen Leichtathletik-Verbands

mit Verbandszusammenschlüssen





Strecken DB

ÜBERSICHT

Strukturen



ÜBERSICHT VERMESSENE STRECKEN

Früher: PDF Dokument

Vorliegende Vermessungsprotokolle von LV - Straßenstrecken						
Stand: 31.12.2023						
LV	ORT	STRECKE	VERANSTALTUNG / NAME	ART	VERMESSER	ÜLTIG
1. Vom 15.5.2. Vermessung mit der kalibrieren Fahrrad-Messmethode. Die auf diesen Strecken erzielten Leistungen können in die Datenbank aufgenommen werden.						
BA	Baden-Baden	10 km	Heel-Lauf	W	18.08./19.08.2021 2023	P. Gassenschmidt
BA	Basel (West am Rhein)	10 km / HM / Marathon	1. Ländertlauf	R	18.10./29.10.2023 2024	G. Fritschum
BA	Biberach	5 km / 10 km	Biberacher Straßenlauf	R	10.04.2015 2021	F. Fernandez
BA	Biberach	1 km / 3 km / 5 km / 10 km / 20 km / 50 km	Biberacher Straßengehen	R/W	17.10.2020 2024	X. Th. Kraus
BA	Bräunlingen	10 km	Schwarzwald-Marathon	R	08.08./09.08.2015 2020	F. Fernandez
BA	Brühl	10 km	Heini-Langlotz-Lauf	R	04.02.2023 2024	Th. Kraus
BA	Buching	10 km	Vollklauf in Stutenesee	R	08.04.2013 2018	E. Gübel / M. Lukas
BA	Dienheim	10 km	Dreikönigslauf	R	12.11.2022 2027	P. Gassenschmidt
BA	Edingen	10 km	Sommerlauf	R/W	29.03.2022 2027	Th. Kraus
BA	Emmendingen	10 km	Stadtlauf	R/W	22.04.2012 2017	F. Fernandez
BA	Freiburg	HM / Marathon	Main-Freiburg Marathon + German Championship HM	R	26.02.2023 2027	X. M. Weber
BA	Freiburg	10 km	Freiburg Marathon	R	11.04.2021 2026	F. Fernandez
BA	Hambrücken	HM	Luftlauf	R/W	29.07.2012 2017	M. Rudolph
BA	Hambrücken	5 km / 10 km	Luftlauf	R	19.06.2011 2016	M. Rudolph
BA	Herdberg	10 km / HM	NCT Laufend gegen Krebs	R/W	17.03.2018 2023	Th. Kraus / K. J. Roth
BA	Herdberg	10 km / HM	NCT Laufend gegen Krebs	R/W	17.04.2019 2024	Th. Kraus
BA	Hockenheim	5 km / 10 km	Hockenheimringlauf	R	04.06.2019 2024	G. Fritschum
BA	Hockenheim	HM / Marathon	Ring Running Series	R	18.08.2021 2023	X. M. Wimmer
BA	Karlsruhe - Heutheide	10 km	Sportplatz Run	R	18.02.2018 2021	M. Lukas
BA	Karlsruhe	HM / Marathon	Baden-Marathon	R/W	22.07./26.08.2023 2024	G. Fritschum
BA	Karlsruhe	10 km	Heutheide	W	16.11.2021 2026	P. Gassenschmidt
BA	Karlsruhe	10 km	Hardtwaldlauf	R	03.07.2010 2015	G. Fritschum
BA	Karlsruhe	5 km / 10 km	Hardtwaldlauf	R	28.08.2022 2025	G. Fritschum
BA	Karlsruhe	10 km	KIT Meisterschaft	R	07.04.2023 2026	P. Gassenschmidt
BA	Karlsruhe	5 km	Hardtwaldlauf	R	30.07.2011 2016	G. Fritschum
BA	Karlsruhe - Rippurr	5 km / 10 km (10.011 m) / 15 km	Oberwald Volkslauf	R	06.09.2022 2027	P. Gassenschmidt
BA	Kett	5 km / 10 km	Reichenbach	R/W	14.05.2019 2024	F. Fernandez
BA	Lahr - Reichenbach	10 km	Nikolauslauf	R/W	23.09.2017 2027	F. Fernandez
BA	Lörrach	5 km / 10 km	Grüttlauf	R	03.11.2018 2023	G. Fritschum
BA	Mahrdingen	5 km / 10 km	Mahrdinger Weinsteilauflauf	R	29.04.2018 2023	F. Fernandez
BA	Mannheim	10 km / Marathon	Dünner Marathon	R/W	28.04.2022 2024	Th. Kraus
BA	Mannheim	10 km / HM	Franklin-Meilenlauf	R/W	11.09./28.09.2022 2024	Th. Kraus
BA	Mannheim	HM	Franklin-Meilenlauf	R/W	01.10./06.10.2023 2026	Th. Kraus
BA	Mannheim	10 km	GPMA-Nieder Run	R	22.08.2018 2023	E. Gübel
BA	Mannheim	10 km	Brückentlauf	R	17.03.2018 2023	K. J. Roth / Th. Kraus
BA	Mannheim	2.210 m Runde	GPMA-Attempter Ice Skates	R	19.08.2020 2025	M. Weber
BA	Mannheim	2.210 m Runde für 100 km Lauf	GPMA 100 km inline Skating	R	30.03.2021 2026	Th. Kraus
BA	Mannheim	10 km	Dünner Marathon	R/W	10.03.2019 2024	X. M. Wimmer / Th. Kraus
BA	Mannheim - Rhein	10 km	Strassenlauf	R	24.07.2022 2027	Th. Kraus
BA	Mannheim - Sandhofen	10 km	Landhofen Straßenlauf	R	27.03.2022 2017	Th. Kraus
BA	Mannheim - Sandhofen	10 km	Karlsruhe Sandhofen	R/W	27.05.2018 2023	Th. Kraus
BA	Mannheim	10 km	Stadtlauf	R	18.05.2019 2024	P. Gassenschmidt
BA	Ortenau	5 km / 10 km	Hardtwaldlauf	R	24.05.2019 2024	P. Gassenschmidt
BA	Platz	10 km	Abtauf	R	07.05.2008 2013	F. Fernandez / P. Gassenschmidt

Neu: Live Internetabfrage

dvd.leichtathletik.de						
DVD STRECKEN DATENMODELL ANMELDEN						
DVD - vermessene Strecken						
VERMESSENE STRECKEN						
Name, Ort, ID, Vermesser, etc. (Weitere Suchoptionen auf ? klicken) Filter Weitere Filter						
ID (#49)	LV ORT	NAME	STRECKE	GÜLTIG	MEHR	
GER-2022-0001	BA Baden-Baden	Heel-Lauf	10 km	18.08.2021-2026	Details	
GER-2015-0001	BA Biberach	Biberacher Straßenlauf	5 km 10 km	10.04.2015-2025	Details	
GER-2020-0001	BA Biberach	Biberacher Straßengeh...	1 km 3 km 5 km 10 km 20 km 50 ...	17.10.2020-2029	Details	
GER-2015-0002	BA Bräunlingen	Schwarzwald-Marathon	HM Marathon	08.08.2015-2025	Details	
GER-2023-0001	BA Brühl	Heini-Langlotz-Lauf	10 km	04.02.2023-2028	Details	
GER-2022-0001	BA Dienheim	Dreikönigslauf	10 km	12.11.2022-2027	Details	
GER-2022-0002	BA Edingen	Sommerlauf	10 km	29.03.2022-2027	Details	
GER-2012-0001	BA Emmendingen	Stadtlauf	10 km	22.04.2012-2027	Details	
GER-2023-0002	BA Freiburg	Hein Freiburg Maratho...	HM Marathon	26.02.2023-2027	Details	
GER-2021-0002	BA Freiburg	Freiburg Marathon	10 km	11.04.2021-2026	Details	
GER-2012-0002	BA Hambrücken	Luftlauf	HM	29.07.2012-2027	Details	
GER-2011-0001	BA Hambrücken	Luftlauf	5 km 10 km	19.06.2011-2026	Details	
GER-2017-0003	BA Heitersheim	Mittsommerlauf	10 km	02.04.2017-2027	Details	
GER-2019-0002	BA Hockenheim	Hockenheimringlauf	5 km 10 km	04.06.2019-2029	Details	
GER-2023-0003	BA Hockenheim	Ring Running Series	HM Marathon	18.08.2021-2025	Details	
GER-2021-0004	BA Karlsruhe	FächerRUN	10 km	16.11.2021-2026	Details	
GER-2011-0002	BA Karlsruhe	Hardtwaldlauf	5 km	30.07.2011-2026	Details	
GER-2010-0001	BA Karlsruhe	Hardtwaldlauf	10 km	01.07.2010-2025	Details	
GER-2022-0004	BA Karlsruhe	Hardtwaldlauf	5 km 10 km	28.08.2022-2025	Details	
GER-2022-0005	BA Karlsruhe - Rippurr	Oberwald Volkslauf	5 km 10 km 15 km 20.011 m	06.09.2022-2027	Details	
GER-2023-0003	BA Karlsruhe	KIT Meisterschaft	10 km	07.04.2023-2028	Details	
GER-2017-0004	BA Lahr - Reichenbach	Nikolauslauf	10 km	23.09.2017-2027	Details	
GER-2018-0003	BA Lörrach	Grüttlauf	5 km 10 km	02.11.2018-2028	Details	
GER-2022-0007	BA Mannheim	Franklin-Meilenlauf	10 km HM	11.09.2022-2026	Details	

Strukturen

ÜBERSICHT VERMESSENE STRECKEN

Live-Internetabfrage:

<https://dvd.leichtathletik.de/strecken>



Strukturen



ÜBERSICHT VERMESSENE STRECKEN

 Filter[Weitere Filter](#)

ID (969)	LV ORT	NAME	STRECKE	GÜLTIG	MEHR
GER-2023-0031	NO Alpen	Stadtlauf	5 km 10 km	11.04.2023-2028	Details
GER-2023-0032	NO Bedburg	Citylauf	10 km	02.04.2023-2028	Details
GER-2017-0046	NO Bergisch Gladbach	Königsforst-Marathon	HM Marathon	18.02.2017-2027	Details
GER-2021-0044	NO Bergisch Gladbach	Königsforst-Marathon	HM Marathon	04.11.2021-2027	Details
GER-2014-0023	NO Bocholt	Citylauf	5 km 10 km	03.11.2014-2029	Details
GER-2021-0045	NO Bonn	Oktober Challenge	5 km 10 km 15 km 20 km 25 km ...	04.10.2021-2026	Details
GER-2021-0046	NO Bonn	Bonner Nachtlauf	10 km	05.11.2021-2026	Details
GER-2022-0075	NO Bonn	Bonner Nachtlauf	10 km	05.04.2022-2026	Details

Filter:
Suche nach Landesverband
z.B. LVNO

Strukturen



ÜBERSICHT VERMESSENE STRECKEN

▼ Köln

Filter

?

Weitere Filter

ID (969)	LV ORT	NAME	STRECKE	GÜLTIG	MEHR
GER-2022-0087	NO Köln	Generali Marathon	Marathon	17.09.2022-2026	Details
GER-2020-0040	NO Köln	ZeroHungerRun	5 km 10 km	03.04.2020-2025	Details
GER-2017-0055	NO Köln	Silvesterlauf	5 km 10 km	13.11.2017-2027	Details
GER-2017-0057	NO Köln - Bickendorf	Bickendorfer Büdchenl...	5 km 10 km	22.09.2023-2028	Details
GER-2011-0014	NO Köln - Lindenthal	Nikolauslauf + Frühling...	10 km	13.09.2011-2026	Details
GER-2018-0061	NO Köln - Fühlingen	Rund um den Fühlinger...	HM	09.03.2018-2028	Details
GER-2019-0063	NO Köln - Fühlingen	Rund um den Fühlinger...	5 km 10 km	17.08.2019-2029	Details
GER-2016-0030	NO Köln - Pesch	Karneval-Marathon	Marathon	13.07.2016-2026	Details

Filter:
Suche nach Ort
z.B. Köln

Strukturen



ÜBERSICHT VERMESSENE STRECKEN

GER-2024-0051

Filter

?

Weitere Filter

ID (969)	LV ORT	NAME	STRECKE	GÜLTIG	MEHR
GER-2024-0051	NO Köln	Generali Köln Marathon	HM Marathon 109 m für Start 2	16.09.2024-2027	Details

Filter:
Suche nach ID

DLV – Zertifikat:

☒ Genehmigung für das DLV-Vermessungsprotokoll nach IWR – gültig bis 31.12. 2030

Die Gültigkeit erlischt bei einer Veränderung der genehmigten Strecken.
Die auf den zulässigen DLO-Strecken erzielten Leistungen können in die Bestenliste aufgenommen werden.

Streckenlängen: Halbmarathon

Die auf den folgenden Strecken erzielten Leistungen werden nicht in die Bestenliste aufgenommen.
Streckenlängen: _____

☐ Bemerkungen:

Datum: 13.11.2025

i.A. 



GER-2025-0115 (DLV)

Strukturen



ÜBERSICHT VERMESSENE STRECKEN

ID (969)	LV ORT	NAME	STRECKE	GÜLTIG
GER-2024-0051	NO Köln	Generali Köln Marathon	HM Marathon 109 m für Start 2	16.09.2024-2027
Name	Generali Köln Marathon		Vermesser	D. Ackermann
vermessene Strecken	HM Marathon		Vermessungsart	R
weitere Strecken	109 m für Start 2		World Athletics	Ja
Kommentar	-		Bestenlistenfähig	Ja

Infos zum Vermessungsbericht

Strukturen



ÜBERSICHT VERMESSENE STRECKEN

SILVESTERLAUF BREMEN

Bearbeiten

i STRECKE

ID	GER-2024-0048
Name/Veranstaltung	Silvesterlauf Bremen
Ort	Bremen
Landesverband	Bremen (BR)
Art Vermessung	R
Bestenlistenfähig	<input checked="" type="checkbox"/> Ja
WA	-
Strecken	5 km 10 km
weitere Strecken	

i VERMESSUNG

Vermesser	Th. Adick
Vermessung	20.09.2024
Vermessung 2	
Gültig bis	2029
Verlängerung	
Gültig bis	

i KOMMENTARE

Öffentlich	-
Intern	-

i DATEIEN

+ Neu 👁️ Dateien

 Vermessungsprotokoll Silvesterlauf Bremen

Verknüpfung Streckenverwaltung mit Protokoll und Zertifikat(en)



Arbeitshilfen

ÜBERSICHT

Arbeitshilfen



PFLICHTENHEFT

Vorbereitungen einer Vermessung
seitens Veranstalter:

Hinweise zur Streckenvermessung
im Bereich des DLV



Die folgenden Punkte sind im Vorfeld mit dem DLV-Streckenvermesser abzustimmen:

CHECKLISTE

Zu Klärende Punkte	Ja	Nein	Notizen
1. Liegt eine örtliche Genehmigung der Streckenführung vor?	<input type="checkbox"/>	<input type="checkbox"/>	
2. Liegt eine Kalibrierstrecke in räumlicher Nähe vor?	<input type="checkbox"/>	<input type="checkbox"/>	
3. a) Sind sämtliche Streckenlängen festgelegt?	<input type="checkbox"/>	<input type="checkbox"/>	
b) Sind die jeweiligen Streckenverläufe klar definiert und in einem Plan dargestellt?	<input type="checkbox"/>	<input type="checkbox"/>	
4. Sind die Streckenlängen im Vorfeld grob vermessen worden?	<input type="checkbox"/>	<input type="checkbox"/>	
5. a) Sind die Punkte Start und Ziel definiert?	<input type="checkbox"/>	<input type="checkbox"/>	
b) Sind START und/oder Ziel fest definiert oder flexibel?	<input type="checkbox"/>	<input type="checkbox"/>	
c) Besteht die Möglichkeit, START und/oder ZIEL zur Anpassung der Streckenlänge zu verschieben?	<input type="checkbox"/>	<input type="checkbox"/>	
d) Kann die Streckenlänge durch Änderungen entlang der Strecke angepasst werden, etwa durch das Verschieben von Wendepunkten oder das Einfügen zusätzlicher Schleifen?	<input type="checkbox"/>	<input type="checkbox"/>	
6. Gab es einen Testlauf auf der Strecke?	<input type="checkbox"/>	<input type="checkbox"/>	
7. a) Wurden Aspekte wie Hindernisse oder Abkürzungsmöglichkeiten auf der Strecke bedacht?	<input type="checkbox"/>	<input type="checkbox"/>	
b) Gibt es auf der Strecke <u>potenzielle Abkürzungsmöglichkeiten</u> für die Teilnehmer?	<input type="checkbox"/>	<input type="checkbox"/>	
c) Können Maßnahmen getroffen werden, um solche Abkürzungen sicher zu verhindern?	<input type="checkbox"/>	<input type="checkbox"/>	

Stand: 08.10.2025 / Detlev Ackermann – Administration Streckenvermessung
Seite 2 von 5

Arbeitshilfen



GRADUIERUNG DER STRECKENVERMESSER

Stellung der D-Vermesser im DLV-Regelwerk
Ausbildungsrichtlinien für die Grade-D-Zertifizierung
Voraussetzungen an die Teilnehmer des Lehrgangs

Stellung des C-Vermessers im DLV-Regelwerk
Beschreibung C-Zertifizierung-Upgrade

Upgrade Vermesser Grade C auf international Grade B
Ablauf der Streckenvermessung als Prüfungsfahrt
Voraussetzungen an die Teilnehmenden des Grade-B-Upgrades

Arbeitshilfen



VERMESSUNGSBERICHT

Pflichtbestandteile eines Vermessungsberichts:

Checkliste
Pflichtbestandteile eines Vermessungsberichts

 **DEUTSCHER
LEICHTATHLETIK
VERBAND**

1. Antrag auf Zertifizierung der Laufstrecke

- Enthält Grunddaten zur Veranstaltung, zur Strecke und zur beantragten Zertifizierung.

2. Zusammenfassung der Messungen

- Übersicht der durchgeführten Messfahrten, Kalibrierungen, Zwischenpunkte etc.

3. Beschreibung der Strecken und Besonderheiten, z.B. Abweichung von SPR

- **Detaillierter Bericht in eigenen Worten:**
Was wurde wann, wie, mit wem und unter welchen Bedingungen gemacht?
Wurden z. B. Objekte umfahren, wie wurde mit Hindernissen umgegangen etc.

4. Details zur Kalibrierstrecke

- Länge, genaue Lage – Einmessung von Start- und Endpunkt an örtlichen Bezugspunkten (Straßenamen, Markierungen, feste Bezugspunkte), Messverfahren mit Stahlband, Temperaturkorrektur etc.].

5. Stahlband-Datenblatt

- Dokumentation der Längenmessung der Kalibrierstrecke mit Bandmaß (inkl. Temperaturkorrektur, Spannung, evtl. Fotos).

6. Kalibrierungs-Datenblatt für das Fahrrad

- Vorher- und Nachher-Kalibrierungen (jeweils 4 Fahrten), Berechnung der Arbeit- und Endkonstanten sowie der Tageskonstanten.

7. Messdatenblatt der Strecke

- Zählwerkstände der einzelnen Teilstrecken (Start-Km1, Km1-Km2, usw.), errechnete Distanzen, ggf. Korrekturen und Bemerkungen.

8. Exakte Vermarkung von Start, Ziel und Wendepunkten

- Start, Ziel und Wendepunkte müssen mit Maßangaben zu festen Objekten (z. B. Laternen, Gullydeckel) dokumentiert werden. Die Beschreibung muss so präzise sein, dass eine exakte Rekonstruktion durch Dritte jederzeit möglich ist.
- Wendepunkte sind besonders genau zu vermarken:
 - Lage eindeutig bestimmen (z. B. Kegelecke oder Mittelpunkt eines Wenderadius).
 - Fotos mit Maßangaben und/oder Skizzen empfohlen.
 - Bei halbkreisförmigen Wenden zusätzlich: Radius, Mittelpunkt und Verlauf der Kreisreihe angeben.

9. Streckenkarte (zwingend erforderlich!)

- Muss so präzise sein, dass jemand Fremdes die Strecke rekonstruieren kann:
 - Verlauf der Strecke (mit Richtungspfeilen)
 - Start/Ziel mit genauen Entfernungen zu festen Objekten
 - Wende- und Zwischenpunkte (z. B. 5-km-Markie)
 - Verlauf der „shortest possible route“ (SPR)
 - Angabe der Straßennamen, Maße, evtl. Barrieren und Streckengrenzungen
 - ggf. Detailvergrößerungen oder Fotos mit Maßangaben
 - Auch wenn Kilometerpunkte nicht verpflichtend einhalten sein müssen, ist es sehr empfehlenswert, sie im Streckenplan anzugeben (Transparenz für Teilnehmer, besonders bei Meisterschaften, Vorgabe für Zeitmessungssysteme z.B. bei Netzzeiten bei 5km, 10km, 11km). Wenn Zwischenpunkte gesetzt wurden, sollten diese dokumentiert sein, dass sie wiedergefunden werden können.

- Aktuelle Berichtsvorlagen sind per E-Mail erhältlich. Auch bei Rückfragen oder Unterstützungsbedarf bitte wenden an: streckenvermessung@leichtathletik.de.

Stand: 20.05.2025 / Detlev Ackermann – Administration Streckenvermessung

Deutscher Leichtathletik-Verband

28

Arbeitshilfen



VERMESSUNGSBERICHT

Ausmessung von zentralen
Vermessungspunkten:





Lehrgang Grade D

ÜBERSICHT

Lehrgang



AUFBAU

Theorie, Grundlagen

Praxis

Lehrgangsleitung (Grade A):

(Administration) Detlev Ackermann

(N.N. Grad A)

Dr. Thomas Kraus

Peter Gottwald

Lehrgang



THEORIE



15. November 2025 in Darmstadt

Lehrgang



SICHERHEIT

Ausrüstung für neue Streckenvermesser:
Eine Warnweste für ihrer Sicherheit



Lehrgang



PRAXIS



Lehrgang



STRECKENVERMESSUNG



Aufgabe:

Vermessung 10 km Lauf

- Rundkurs mit Start und Ziel
- Ausgleich über Wendepunkt

Lehrgang



BERICHTERSTELLUNG

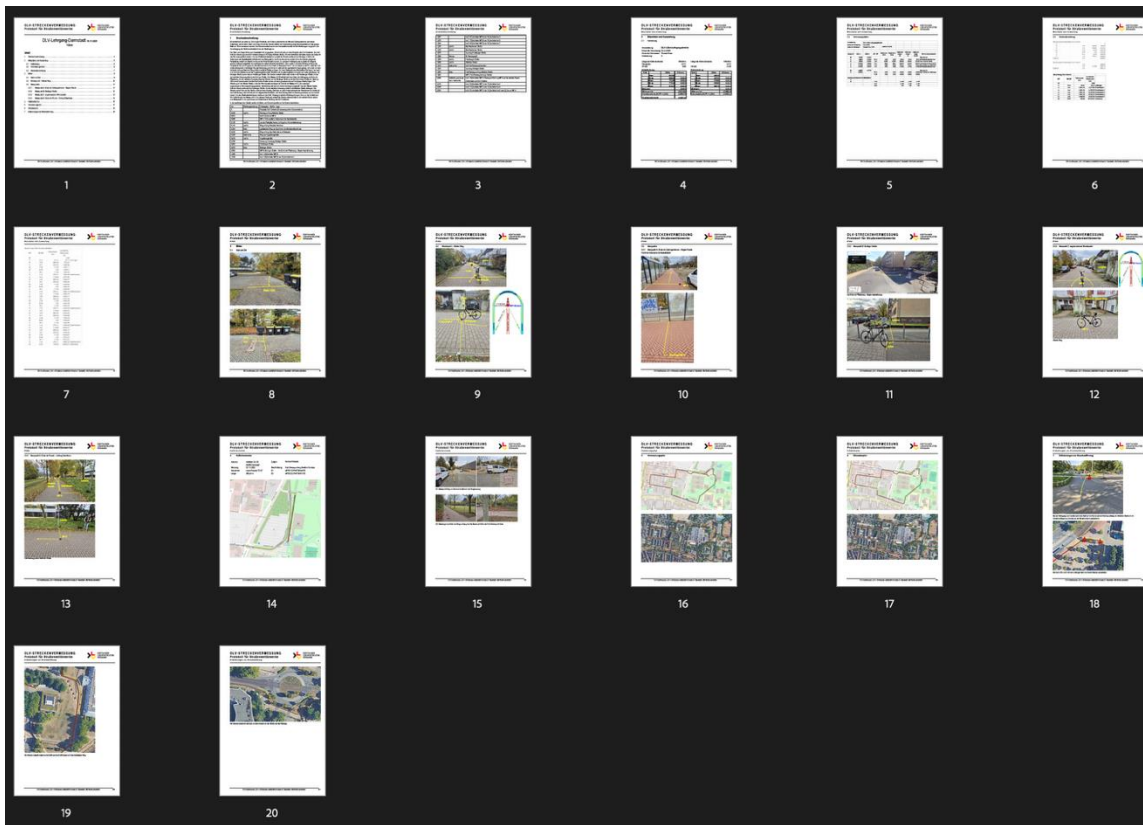

Kontakt

DETLEV ACKERMANN

streckenvermessung@dlv.de

9163 – 63 63 628

www.leichtathletik.de



Vielen Dank

FÜR IHRE AUFMERKSAMKEIT